

KAYIT FORMU

KİŞİSEL BİLGİLER

Ünvan:.....Adı:.....Soyadı:.....
Görev Yaptığı Kuruluş:.....
Adres:.....
Telefon:.....Faks:.....E-posta:.....

KAYIT ÜCRETİ.....250 TL

Kurs kayıt ücretine; kahve molaları, öğle yemekleri, kurs materyalleri ve KDV dahildir.

OTEL:

Ortaköy Princess Hotel tek kişilik oda/ gece 100 €
Ortaköy Princess Hotel çift kişilik oda/ gece 120 €

Konaklama ücretlerine KDV ve kahvaltı dahildir.

Kayıt ve Konaklama ücretlerinin yatırılacağı banka hesap bilgileri:

Hesap Adı: AFK Turizm
Banka Adı: Garanti Bankası Tunalı şubesi (107)
Euro Hesap No: 909 09 73
TL Hesap No: 629 79 01

Kayıt ve Konaklama rezervasyonlarınızın kesinleşmesi için üzerinde isim ve iletişim bilgileri yazılı olan banka dekontunun TORCH INTERNATIONAL'a faks ya da e-posta yoluyla ulaştırılması gerekmektedir.

ORGANİZASYON SEKRETERLİĞİ

Torch Turizm
Filistin Sokak 9/13
GOP - Ankara
Tel: 0 312 466 46 45
Faks: 0 312 466 46 25
E-posta: info@torchturizm.com
Web: www.torchturizm.com

BİLİMSEL SEKRETERYA

Doç. Dr. Çetin Atasoy
Ankara Üniversitesi Tıp Fakültesi
Radyoloji Anabilim Dalı
Sıhhiye - Ankara
E- posta: cetinasoy@yahoo.com

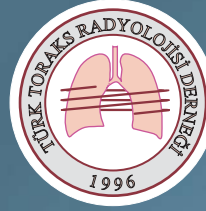

TÜRK TORAKS RADYOLOJİSİ DERNEĞİ

İstanbul Toplantısı

12-13 Eylül 2009
Ortaköy Princess Hotel

BİLİMSEL SEKRETERYA

Doç. Dr. Çetin ATASOY
Ankara Üniversitesi Tıp Fakültesi
Radyoloji Anabilim Dalı
Sıhhiye - Ankara
E-posta: cetinasoy@yahoo.com

ORGANİZASYON SEKRETERLİĞİ

TORCH INTERNATIONAL
Turizm & Organizasyon
Filistin Caddesi 9/13
GOP - Ankara
Tel : 0 312 466 46 45
Faks: 0 312 466 46 25
E-posta: info@torchturizm.com
Web : www.torchturizm.com

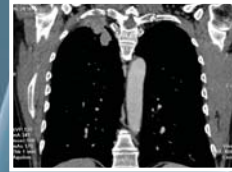
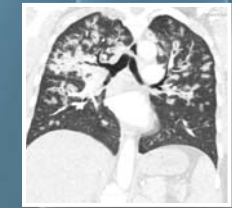

"Türk Radyoloji Derneği
İstanbul Şubesi Katkılarıyla"

TÜRK TORAKS RADYOLOJİSİ DERNEĞİ
İstanbul Toplantısı
12-13 Eylül 2009, Ortaköy Princess Hotel

13 Eylül 2009, Pazar

ATELEKTAZİLER

09:10-09:45

Sınıflandırma

Dr. Uğur TOPAL

09:45-10:20

Lober atelektazilerin radyolojik görünümleri

Dr. Meltem GÜLSÜN AKPINAR

10:20-10:30

Tartışma

10:30-11:00

Kahve Arası

KONVANSİYONEL AKCİĞER GRAFİSİ DEĞERLENDİRME

11:00-11:30

PA akciğer grafisi nasıl değerlendirilmeli?

Dr. Uğur TOPAL

11:30-12:00

Yan akciğer grafisi nasıl değerlendirilmeli?

Dr. Macit ARIYÜREK

12:00-12:30

Kalp hastalıklarının düz grafilere değerlendirilmesi

Dr. Nevzat KARABULUT

12:30-13:30

Öğle Yemeği

TORAKS GÖRÜNTÜLEMEDE TERİMLER VE TEMEL KAVRAMLAR (OLGU ÖRNEKLERİYLE)

13:30-15:00

Dr. Çetin ATASOY

Dr. Macit ARIYÜREK

Dr. Ragıp ÖZKAN

15:00-15:30

Kahve Arası

TUZAKLAR-EĞİTİCİ OLGULAR

15:30-16:00

Konvansiyonel akciğer grafisinde tuzaklar

Dr. Macit ARIYÜREK

16:00-16:30

Toraks bilgisayarlı tomografisinde tuzaklar

Dr. Nevzat KARABULUT

16:30-17:00

Toraks BT'de eğitici olgular

Dr. Can Zafer KARAMAN

TÜRK TORAKS RADYOLOJİSİ DERNEĞİ
İstanbul Toplantısı
12-13 Eylül 2009, Ortaköy Princess Hotel

12 Eylül 2009, Cumartesi

08:00----

KAYIT

09:00-09:05

AÇILIŞ

Dr. Macit ARIYÜREK

AKCİĞER NODÜLLERİ

09:05-09:35

Yaygın mikronodüllerin yerleşimine göre ayırıcı tanı

Dr. Canan AKMAN

09:35-10:05

Yaygın nodüllerde tanıya götüren bulgular

Dr. Çetin ATASOY

10:05-10:35

BT'de saptanan nodüllere yaklaşım

Dr. Can Zafer KARAMAN

10:35-11:00

Kahve Arası

AKCİĞER KANSERİNDE TANI ve EVRELEME

11:00-11:30

Soliter pulmoner nodül

Dr. Hüdaver ALPER

11:30-12:00

Bilgisayarlı tomografi

Dr. Gonca ERBAŞ

12:00-12:30

MRG ve PET-BT

Dr. Recep SAVAŞ

12:30-13:30

Öğle Yemeği

AKCİĞER ÖDEMİ ve ARDS

13:30-14:00

Akciğer ödemi

Dr. Ragıp ÖZKAN

14:00-14:30

ARDS

Dr. Pınar BALCI

14:30-14:40

Tartışma

14:40-15:00

Kahve Arası

EĞİTİCİ VE İLGİNÇ OLGULAR

15:00-16:30

Dr. Atadan TUNACI

Dr. Nihat KODALLI